

Unit 5 What does he do?

PEP 六年级上册

Part A

建议2个课时完成



课时 2

Let's learn & Listen,
match and say



Let's learn

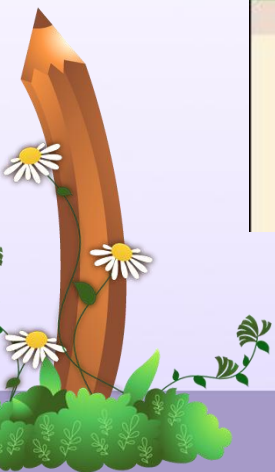

知识讲解



讲解来自《点拨》



知识点 5

关于职业的词[四会]

重点

factory worker 工厂工人

factory /'fæktri/ *n.* 工厂；制造厂

例句： He works in a car factory.

他在一个汽车制造厂工作。



考向

复数形式： factory→factories



知识讲解



讲解来自《点拨》

worker/'wɜ:kə(r)/ *n.* 工人

 **考向** 词形变化: worker(名词)→work (动词)

例句: The worker works in a factory.

这个工人在一家工厂工作。

 **典例** (1) There is a factory near my home.



(2) My mother is a worker.



知识讲解



讲解来自《点拨》

postman/'pəʊstmən/*n.* 邮递员

例句: Is your uncle a postman?

你的叔叔是一名邮递员吗?



 **考向** 复数形式: postman → postmen

 **拓展** 加法记忆法: 记post构成的合成词:

post (邮寄) + office (办公室) = post office (邮局)

post (邮寄) + card (卡片) = postcard (明信片)



知识讲解



讲解来自《点拨》

businessman/'bɪznəsmæn/ *n.* 商人；企业家

例句：Uncle Wang is a businessman.

王叔叔是一名商人。

 **考向** businessmen

 **加法记忆法：** business(商业) + man(男人) = businessman(商人)

 **拓展** 派生词：businesswoman 女商人；女企业家



知识讲解



讲解来自《点拨》

police officer /pə'li:s'ɒfɪsə(r)/ n. 警察

例句： Her father is a police officer.

她的爸爸是一个警察。

 **考向** 同义词：policeman 警察

 **魔法记忆：** police office警察局 police officer警察

有“r”是警察，办案顶呱呱。



知识讲解



讲解来自《点拨》

归类记忆法：记下列职业单词：

| -man | -woman |
|--|--|
| postman 邮递员； businessman 商人 policeman 警察 | postwoman 女邮递员； businesswoman 女商人；女企业家 policewoman 女警察 |



知识讲解



讲解来自《点拨》



知识点 6

—Is your father a postman?

你的父亲是一名邮递员吗？

—No, he isn't.

不，他不是。



考向1

询问“某人是做什么的吗？”的一般疑问句，其的基本句型是：Be动词+主语(+a/an)+职业名词？其中，Be动词随着主语人称和数的变化而变化，若问的人是单数，职业单词前加a/an；若问的人是复数，职业单词就用复数形式。



知识讲解



讲解来自《点拨》



考向2

答语：肯定回答为：Yes, 主语 + be动词.;

否定回答为：No, 主语 + be动词的否定形式.

例句：—Is your mother a cleaner?

你妈妈是清洁工吗？

—Yes, she is./No, she isn't.

是的，她是。/不，她不是。



Listen, match and say



Jiao Jie's mother

Ge Nan's father

Zhou Jia's mother

Liu Qian's father

police officer

postman

factory worker

businesswoman



当堂检测



习题来自《点拨》

1. 选择与句子相符的图片。

(**B**) Linda's father is a postman. He works in a post office.

A.



B.



当堂检测



习题来自《点拨》

2. 根据图片判断下面哪一个选项不正确。

(**B**)



A. policeman

B. police office

C. police officer



课堂小结



本节课我们学习了以下知识，请同学们一定加强巩固，以便能和同学们进行灵活交流哦！

重点单词： factory, worker, postman, businessman,
police officer

重点句式： —Is your father a postman?

—No, he isn't.

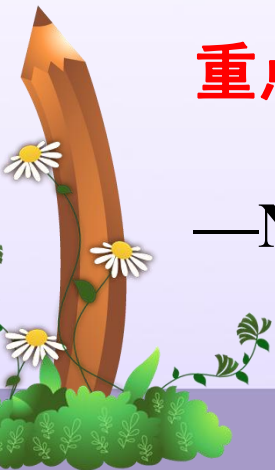

课后作业



- 1 熟记本节课所学的单词，必须达到会听、说、读、写。



听力原文



1. **Girl:** What does your mother do, Jiao Jie?

Jiao Jie: My mother is a businesswoman.

2. **Boy:** Hi, Ge Nan. Today is Career Day. What do you want to do?

Ge Nan: I want to be a police officer, just like my father.

Boy: Cool!



听力原文



3.**Boy:** Hi, Zhou Jia. Is your mother coming today?

Zhou Jia: No. She's too busy.

Boy: What does she do?

Zhou Jia: She's a factory worker.

4.**Girl:** My father is a doctor. What about you, Liu Qian?

Liu Qian: My father is a postman.



THANK YOU!

